# Esquema para la evaluación de una especie con potencial no maderable

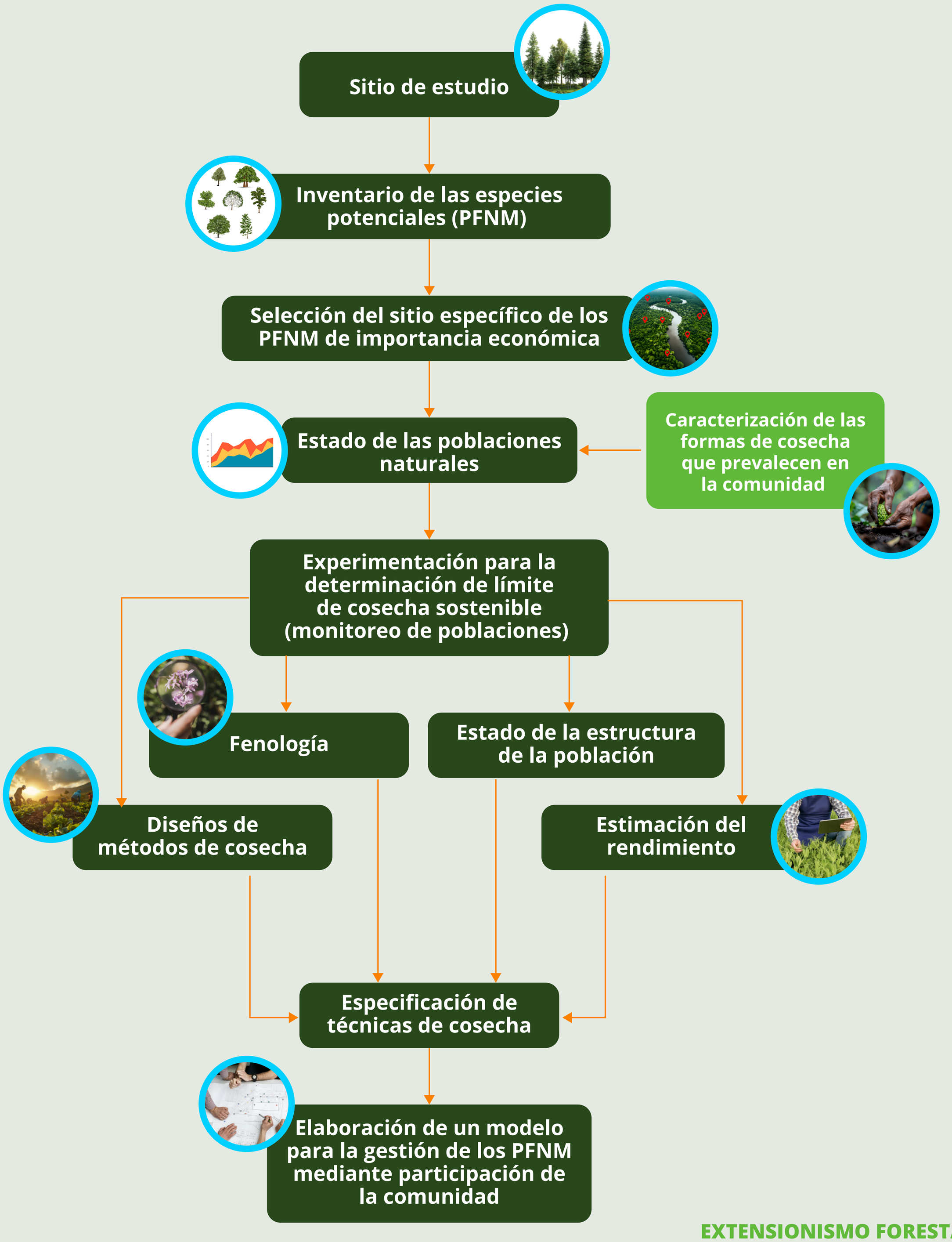


**EXTENSIONISMO FORESTAL**
**para el manejo sostenible del**
**bosque en la Amazonia Colombiana**